THE
COFFEE
CLUB®

CAFE • BAR • RESTAURANT

Barista
THE COFFEE

DAILY DOSE

Taking pride in the Australian cafe culture, THE COFFEE CLUB serves our coffee Australian-style. From beans to cup, we put effort into each serving of our coffee. In the 7-10 days-long process at our roasting hub in Melbourne, coffee beans are delivered from India, Colombia and Brazil. At the store, our team of professional baristas freshly grind the beans to brew the best cups of coffee for you every day.

HOT DRINKS

1. Mocha 120
   มอคค่า
2. Piccolo Latte 80
   พิคโคโล่ ลาเต้
3. Long Black / Americano 110
   กาแฟดำ
4. Chai Latte 120
   ไชลาเต้
5. Café Latte 110
   ลาเต้
6. Short Macchiato 80
   มัคคิอาโตช็อต
7. Flat White 110
   แฟลตไวต์
8. Hot Chocolate 120
   ช็อกโกแลต
9. Espresso 80
   เอสเพรซโซ่

1. Piccolo Cappuccino / พิคโคโล่ คาปูชิโน	80
2. Cappuccino / คาปูชิโน	110
3. Melloccino / เมลลอคชิโน	120
4. Affogato / อัฟโฟกาโต	120

FRAPPÉ & SIGNATURE COFFEE

1. Salted Caramel Espresso Frappé — 140
   เอสเพรซโซ่ซอลท์เท็ดคาราเมลปั่น
2. Chocolate Nutella Frappé — 140
   ช็อกโกแลตนูเทลลาปั่น
3. Nutty Chocolate Frappé — 140
   ช็อกโกแลตนัตตี้ปั่น

4. **SIGNATURE ICED** Mocha **140**
มอคค่าซิกเนเจอร์เย็น

5. **SIGNATURE ICED** Chocolate **140**
ช็อกโกแลตซิกเนเจอร์เย็น

6. **SIGNATURE ICED** Coffee **140**
กาแฟซิกเนเจอร์เย็น

ICED DRINKS

1. Iced espresso **110**
   เอสเพรซโซ่เย็น
2. Iced latte **110**
   ลาเต้เย็น
3. Iced Cappuccino **110**
   คาปูชิโนเย็น
4. Iced Chocolate **120**
   ช็อกโกแลตเย็น
5. Iced Green Tea Latte **110**
   ชาเขียวเย็น
6. Iced Thai Tea Latte **110**
   ชาไทยเย็น

COLD BREW

1. Yuzu Lemon Cold Brew / กาแฟสกัดเย็น รสเลมอนยูซุ	140
2. Hazelnut Milk Cold Brew / กาแฟสกัดเย็น รสนมเฮเซลนัท	140
3. Orange Tonic Cold Brew / กาแฟสกัดเย็น รสส้มโทนิค	140
4. Black Coffee Cold Brew / กาแฟสกัดเย็น	140
5. Lychee Rose Tea Cold Brew / ชาสกัดเย็น รสกุหลาบลิ้นจี่	140
6. Mango Mojito Tea Cold Brew / ชาสกัดเย็น รสมะม่วงโมฮิโต	140

FRUIT FRAPPE & FIZZY DRINKS

1. Passion Mango Frappé **100**
   เสาวรสและมะม่วงปั่น
2. Raspberry Frappé **100**
   ราสพ์เบอร์รี่ปั่น
3. Coconut Iced Frappé **100**
   มะพร้าวปั่น
4. Lychee Rose Soda **90**
   โซดาลิ้นจี่กุหลาบ
5. Butterfly Pea Lemon Fizz **90**
   โซดาดอกอัญชัญเลมอน
6. Yuzu Lemonade Soda **90**
   โซดาเลมอนส้มยูสุ

COLD-PRESSED JUICES

1. 100% Apple juice / น้ำแอปเปิ้ล	100
2. Beta Glow / เบต้าโกล Eye and skin booster	100
3. Green Dream / กรีนดรีม De-stressing and promoting cleansing	100
4. Red Ruby / เรดรูบี้ Instant health booster with high anti-oxidant	100
Orange Juice / น้ำส้ม	85

G'DAY MATE!

All-Day Breakfast the Australian way.

THE COFFEE CLUB is famous for our all day breakfast and brunch where you'll find tasty, hearty breakfast and brunch dishes delicately made usingwell-selected, imported ingredients ensuring you get sufficient nutrients for every meal. Whether it's Aussie signature breakfast items like Eggs Benedicts or the newly introduced Overload Thai Baked Eggs, quality and taste are never compromised.

ALL-DAY BREAKFAST

The Big Breakfast
เดอะ บิ๊ก เบรคฟาสต์
Chipolata sausages, bacon, eggs, rocket, tomato, mushrooms, toast and a hash brown. Served with coffee or orange juice.
380

Overload Thai Baked Eggs
ไข่กระทะ โอเวอร์โหลด
French butter croissant with Fried eggs, Chinese sausage, minced pork shitake mushroom
240

Quinoa Cheese Scrambled eggs **240**

ไข่คนชีสควินัว

Scrambled eggs with Mozzarella cheese, Baby spinach, Red quinoa and sourdough toast.

Bacon Cheese Omelet **220**

ไข่เจียวชีสเบคอน

Our fluffy omelet with crispy bacon, baby rocket, roasted tomatoes, and sourdough toast.

Mushroom Feta & Rocket Omelet **220**

ไข่เจียวเห็ดแชมปิญอง ชีสเฟตา และผักร็อกเก็ต

Our fluffy omelet with feta cheese, roasted button mushrooms, baby rocket, roasted tomatoes, and sourdough toast.

CLASSIC EGGS BENEDICT

ไข่เบเนดิกต์คลาสสิค

Sourdough bread topped with poached eggs, hollandaise sauce and your choice of topping;

Ham / แฮม, Bacon / เบคอน	260
Smoked Salmon / แซลมอนรมควัน	300

BREAKFAST OF YOUR CHOICE

Start your day well with an à la carte breakfast that uses only the best quality ingredients. Have your comfort food the way you want it, healthy and delicious.

Step 1 : Choose your favourite style of eggs
Step 2 : Choose your favourite toppings

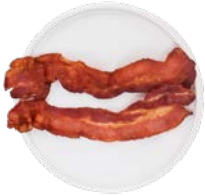

Bacon / เบคอน
+50

Ham / แฮม
+50

Grilled Chipolata Sausages / ไส้กรอกหมู
+50

Smoked Salmon
สโมค แซลมอน +80

Hash Brown
แฮชบราวน์ +40

Sautéed Spinach with Salt and Pepper
ผักโขมผัดเกลือพริกไทย +35

Smashed Avocado
อโวคาโดบด +60

Sautéed Mushrooms with Salt and Pepper
เห็ดผัดเกลือพริกไทย +60

Roasted Potato
มันฝรั่งผัดเกลือพริกไทย
+35

Baked Beans
ถั่วอบในซอสมะเขือเทศ
+35

1. Nutella Pancake **260**
แพนเค้กนูเทลล่าเสิร์ฟพร้อมเบอร์รี่สด
Pancakes smothered in Nutella topped with mixed berry compote and pistachio crumbs.

2. Coconut Pancake **240**
แพนเค้กมะพร้าว
Coconut-infused pancakes served with caramelized banana and candied cashew nuts.

3. Berries Banana Toasties **200**
โทสต์เบอร์รี่และกล้วย
Fresh berries with sliced banana on Toast with Maple syrup, Chocolate sauce and whipped cream.

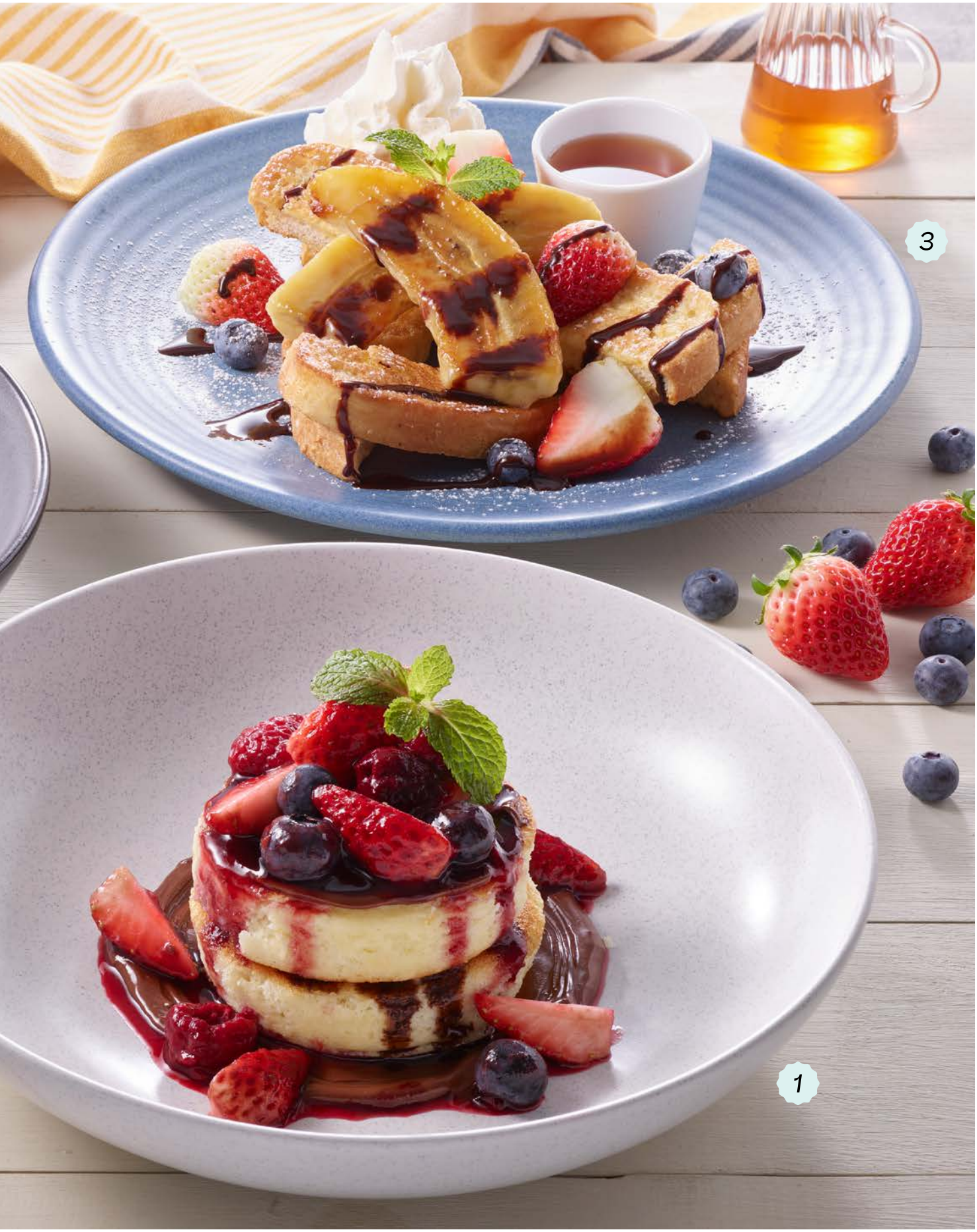
3
1

HEALTHY MEAL
MADE DELICIOUS

Make healthy your lifestyle choice with a daily dose of fresh fruits and vegetables. Get energized by the nutrients from the best ingredients sourced from best producers around the world. While focusing on health benefits, our chefs also do their best to make each and every single dish tasty. With ingredients like creamy imported avocado and fresh salmon, our dishes are packed with good fat and antioxidants that will help you fight stress and toxins in every day's life.

HEALTHY GOODNESS

Smashed Avocado with Poached Eggs **240**
ไข่ดาวน้ำเสิร์ฟพร้อมอโวคาโดบด
Sourdough toast topped with smashed avocado, poached eggs, rocket, feta cheese and pumpkin seeds.

Smashed Avocado with Poached Eggs & Bacon **280**
ไข่ดาวน้ำเสิร์ฟพร้อมอโวคาโดบด และเบคอน
Sourdough toast topped with smashed avocado, poached eggs, bacon, rocket, feta cheese and pumpkin seeds.

Smashed Avocado with Poached Eggs & Smoked Salmon **300**
ไข่ดาวน้ำเสิร์ฟพร้อมอโวคาโดบด และแซลมอนรมควัน
Sourdough toast topped with smashed avocado, poached eggs, smoked salmon, rocket, feta cheese and pumpkin seeds.

1. Grilled Chicken with Quinoa Salad
สลัดไก่ย่างกับควินัว
Grilled chicken breast with beetroot, red quinoa, spinach, roasted pumpkin, feta, balsamic dressing and pumpkin seeds.
260

4. Keto Bowl **260**
คีโตโบวล์
Lettuce, Pumpkin, Radish, Avocado, Diced Salmon, Tomato, Cucumber, Asparagus and Sesame dressing.

5. Caesar Salad **220**
ซีซาร์สลัด
Cos lettuce, bacon, croutons, parmesan cheese, caesar dressing, poached egg and anchovies.

2. Rocket Chorizo Sausage Salad
สลัดผักร็อกเก็ตและไส้กรอกหมูสเปน
Cos lettuce, rocket, Chorizo, parmesan cheese and Balsamic dressing.
240

3. Power Bowl
พาวเวอร์โบวล์
Imported avocado, baby spinach, red quinoa, radish, edamame, roasted pumpkin, cauliflower, and tomatoes topped with balsamic glaze and olive oil.
240

Grilled Sourdough Chicken & Avocado Toastie 280

แซนด์วิชอกไก่กับอโวคาโด

Crispy grilled sour dough sandwich with char grilled chicken breast, Fresh avocado, rocket andimported Australian cheddar cheese served with chips.

Garlic Butter Roasted Salmon 300

สเต็กปลาแซลมอนซอสเนยกระเทียม

Grilled salmon with garlic and butter sauce served with cooked red quinoa, asparagus, cherry tomatoes and fresh rocket.

1. Strawberry Banana Smoothie Bowl 195
   สมูทตี้โบวล์สตรอว์เบอร์รี่ และกล้วย
   Blended mixed berries, fresh banana, yoghurt topped sliced banana, granola and crispycoconut. Breakfast in a bowl.

2. Muesli Yoghurt with fresh fruit and granola 195
   มูสลีโยเกิร์ต มะม่วง เบอร์รี่ และกราโนลา
   Yoghurt, diced mango, strawberry, sliced banana, almond chia seed pudding and granola.

LOCAL FAVOURITES

1

2

3

4

5

1. Fried Rice Bacon **140**
   ข้าวผัดเบคอน
   Fried rice with bacon, egg and spring onion.

2. Chili and Garlic Shrimp with Rice **180**
   ข้าวกุ้งผัดพริกขี้หนูสวน
   Stir-fried shrimp with chili and garlic. Served with steamed jasmine rice.

3. Salt and Chili Crispy Pork with Rice **140**
   ข้าวหมูกรอบคั่วพริกเกลือ
   Stir-fried crispy pork with salt, chili and fried garlic. Served with steamed jasmine rice.

4. Chinese Sausage Fried Rice **140**
   ข้าวผัดไข่กุนเชียง
   Fried rice withChinese sausage, egg and spring onion.

5. Vegetarian Pad Thai **140**
   ผัดไทยไข่มังสวิรัติ
   Thai-style fried noodles with egg, tofu bean sprouts, peanuts and chives.

Stir-fried Pork or Chicken with Basil Leaves
ข้าวกะเพราหมูหรือไก่
Stir-fried minced Pork or Chicken with basil leaves served with steamed jasmine rice topped with fried egg.
140

Pad Thai / ผัดไทย
Classic Thai-style fried noodles with egg, tofu bean sprouts, peanuts and chives.

Chicken / ไก่	**180**
King Prawns / กุ้ง	**200**

The Coffee Club
Poached Egg
Congee
โจ๊ก
Thai congee with shiitake mushrooms, minced pork, ginger and poached egg.
180

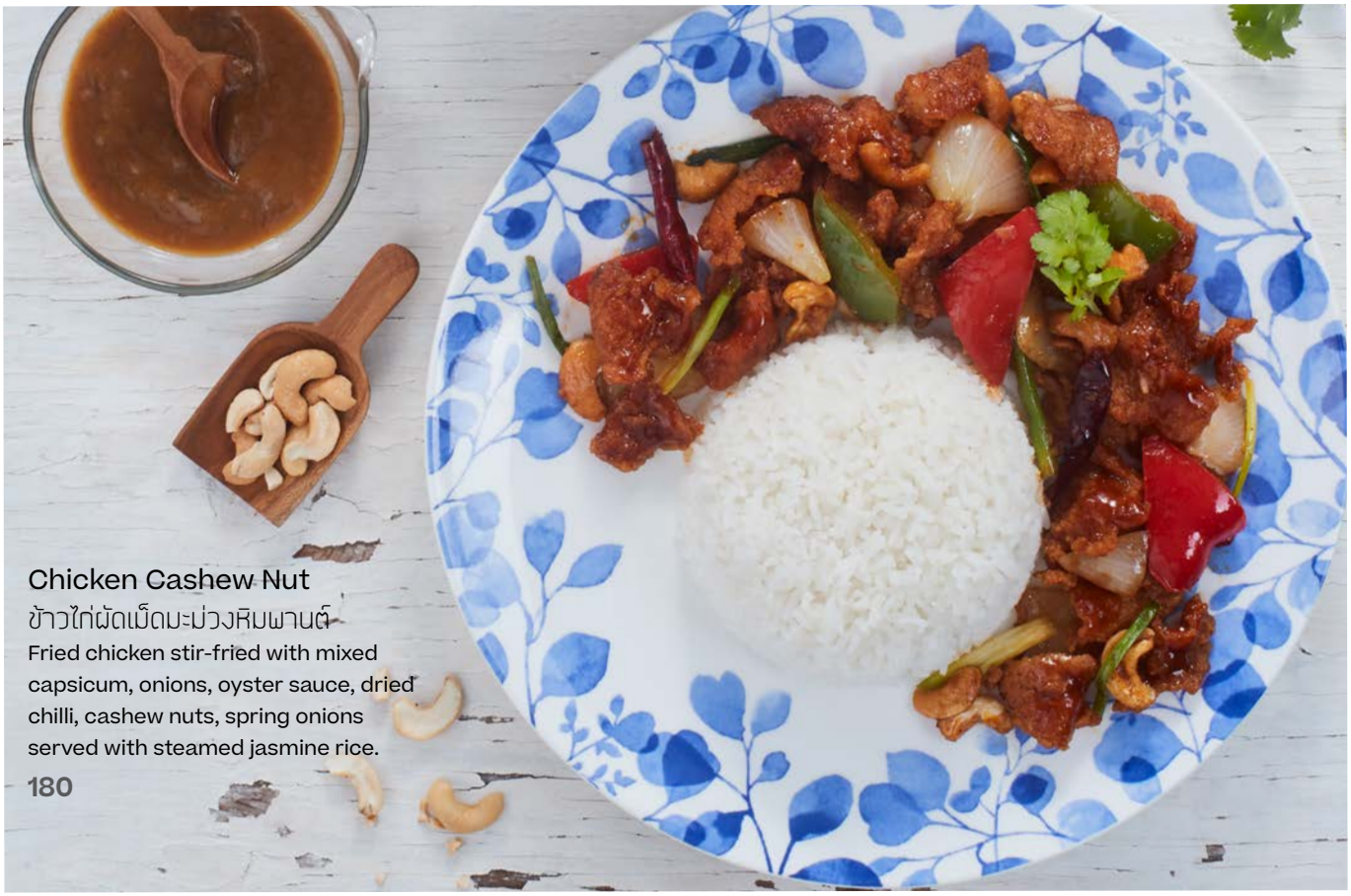

Chicken Cashew Nut
ข้าวไก่ผัดเม็ดมะม่วงหิมพานต์
Fried chicken stir-fried with mixed capsicum, onions, oyster sauce, dried chilli, cashew nuts, spring onions served with steamed jasmine rice.
180

Khao Tom Set

ข้าวต้มกุ๊ย Thai-style rice soup & side dishes

200.-

Khao Tom Set Includes One Boiled Rice with 4 Side Dishes

ในเซ็ทรวมข้าวต้มหนึ่งชามและสามารถ เลือกกับข้าวได้ 4 อย่าง

1 SELECT 1 RICE

Boiled Rice
ข้าวต้ม

or

Steamed Rice
ข้าวสวย

Extra 10 THB / เพิ่ม 10 บาท

Add-on Boiled Rice **30**
Steamed Rice **40**

2 SELECT 2 VEGGIES AND EGG DISHES

Stir-fried Sweet Pickled Chinese Turnip
ไชโป๊วผัดไข่

50

Stir-fried Chinese Kale
ผัดคะน้า

60

or

Stir-Fried Chinese Morning Glory
ผัดผักบุ้ง

50

Thai-Style Omelet
ไข่เจียว

60

Add-on + **50.-** Per Portion

3 SELECT 2 SPICY SALAD AND PORK DISHES

Crispy Pork
หมูกรอบ

Crispy Fish Salad
ยำปลาสลิด

or

Stir-fried Minced Pork with Chinese Black Olive
หมูผัดหน่อเลี้ยบ

Salted Egg Salad
ยำไข่เค็ม

Add-on + **60.-** Per Portion

PASTA

1. Classic Carbonara **240**
   สปาเก็ตตี้คาร์โบนาร่า
   Spaghetti with bacon, garlic and Parmesan Cheese.

2. Spicy Grilled Pork Collar Pasta **240**
   สปาเก็ตตี้คอหมูย่างแจ่ว
   Grilled pork neck spaghetti tossed with fresh chili, Thai basil and tangy Jim Jaew sauce.

3. Spicy Prawns and Shrimp Roe Pasta **280**
   สปาเก็ตตี้กุ้งและไข่กุ้ง
   Prawn chunks tossed with spaghetti chili sauce, shrimp paste oil, and topped with fresh shrimp roe.

4. Mushroom Chili Pasta **220**
   สปาเก็ตตี้เห็ดผัดแห้ง
   Sautéed mushroom with garlic, chili, tomato and topped with fried basil leaves.

BURGERS

1

2

3

4

1. Brekkie Burger **185**
   เบรกกี้เบอร์เกอร์
   An omelet mixed with melted cheese topped with our signature hollandaise sauce in a Brioche bun

2. Classic Cheeseburger **195**
   คลาสสิคชีสเบอร์เกอร์
   Single/Double Imported Australian Grass Feed beef with Cheese in a Brioche bun

3. The Mustard Bacon smash burger **220**
   มัสตาร์ดเบอร์เกอร์พร้อมชีสและเบคอน
   Single/Double Imported Australian grass feed beef, cripsy bacon and mustard in a Brioche bun

4. Spicy Sriracha Chicken Burger **195**
   เบอร์เกอร์ไก่ซอสเผ็ดศรีราชา
   Extra cripsy breaded chicken thigh coated in Sirichai sauce

ADD

Mac n Cheese Ball **85**

Curly Fries **60**

SHARING PLATES

1

2

4

5

1. Chicken Wings **140**
   ปีกไก่ทอด
2. Mixed Grilled Sausages **220**
   ไส้กรอกย่างรวม
   Smoked chicken cheese, smoked pork sausage, Spicy Chorizo sausage, served with mashed potatoes and grilled corn.
3. Chips & Dips **100**
   เฟรนฟรายส์และดิปปิ้งซอส
   Classic chips served with spicy mayo sauce and ketchup.
4. Flat Grilled Mushroom & Spinach **220**
   แฟลท กริลล์ ผักโขมและเห็ด
   Stir-fried spinach and sliced champignon mushroom in salt and pepper with mozzarella cheese.
5. Calamari & Chips **260**
   ปลาหมึกชุบแป้งทอด และเฟรนฟรายส์
   Calamari lightly dusted, served with chips, tartar sauce and lemon wedge.

COCKTAILS

1. Espresso Martini **200**
   เอสเพรสโซมาร์ตินี
   Baileys, Vodka, Espresso

2. Pink Margarita **200**
   พิงค์มาร์การิตา
   Tequila, Cointreau, Lime, Strawberry

3. Raspberry Collins **200**
   ราสพ์เบอร์รี่คอลลินส์
   Gin, Lime, Raspberry, Soda

4. Mango Mojito **200**
   โมฮีโตมะม่วง
   Rum, Mint, Lime, Mango, Soda

SOFT DRINKS & WATER

Soft Drinks / ซอฟท์ดริ้งค์	40
Mineral water / น้ำดื่ม	35

LOCAL BOTTLED BEERS

Chang / เบียร์ช้าง	100
Federbräu / เบียร์เฟเดอร์บรอย	100
Singha / เบียร์สิงห์	100
Carlsberg / เบียร์คาร์ลสเบิร์ก	100
Heineken / เบียร์ไฮเนเก้น	100
Tiger / เบียร์ไทเกอร์	160
Asahi / เบียร์อาซาฮี	160

WINE

RED WINE

Tree Line Shiraz (Australia) ไวน์แดงชีราซ	210
Jacob's Creek Shiraz Cabernet (Australia) ไวน์แดงเจค็อบส์ ครีก	1,280

WHITE WINE

Tree Line Chardonnay (Australia) ไวน์ขาวชาร์ดอนเนย์	210
Jacob's Creek Semillon Chardonnay (Australia) ไวน์ขาวเจค็อบส์ ครีก	1,280

SPARKLING WINE:

Prosecco Duca del Poggio (Italy) สปาร์คกลิ้งไวน์โพรเซคโค	960

HOT TEA

80

English Breakfast
อิงลิชเบรคฟาสต์

Earl Grey
ชาเอิร์ลเกรย์

Peppermint
เปปเปอร์มินต์

Chamomile
คาโมมายล์

Jasmine Green Tea
ชาเขียวมะลิ

THE COFFEE CLUB®

CAFE • BAR • RESTAURANT